Afstammelingenkeuring
Fokcommissie
Nederlandse Boergeit

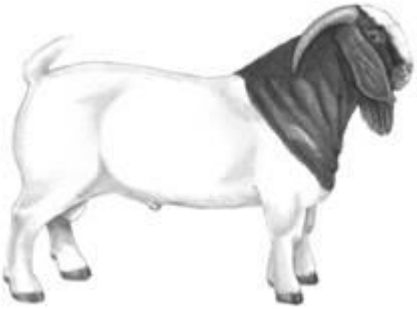

28 september 2019
Manege Heeten,
Schöpkesdijk 1,
8111 RH Heeten
Aanvang 09:45 uur

Voorwoord.

Voor u ligt de catalogus van de afstammelingenkeuring die de fokcommissie Nederlandse Boergeit organiseert op 28 september 2019.
Onze oudere leden kennen deze keuringen nog wel van vroeger jaren, toen afstammelingenkeuringen nog meer in zwang waren. Er waren toen vaak heel veel afstammelingen van eenzelfde bok. Vaak betrof het dan de afstammelingen van een zogenaamde "verenigingsbok", een bok die op kosten van de vereniging aangeschaft was en bij de bokhouder van de vereniging gestald was. Daar lieten dan alle leden van de vereniging tegen betaling hun geiten dekken. Verenigingen waren talrijker en hadden toen vaak veel meer leden dan ze nu hebben, waardoor ook het aantal afstammelingen van eenzelfde bok veel talrijker was. Om dan te beoordelen hoe een bok gefokt had werden afstammelingengroepen van één bok geplaatst. Afstammelingenkeuringen waren en zijn derhalve niet, zoals onze nu gebruikelijke keuringen, gericht op het individuele dier maar meer op fokkerij.

Met betrekking tot dekbokken zien we een andere trend dan in het verleden. Veel bokken dekken slechts één seizoen, meestal als jonge bok, waarna ze bij de slager eindigen. Om dan veel afstammelingen van dezelfde bok te vinden valt niet mee. Toch zijn de fokkers van de Nederlandse Boergeit er vandaag in geslaagd van een beperkt aantal bokken uit de afgelopen jaren meerdere groepen met afstammelingen van één bok bijeen te brengen. Het bestuur van de fokcommissie is er dan ook van overtuigd dat het organiseren van een dergelijk evenement waarde heeft. Ten eerste draagt het bij aan verbinding tussen de fokkers: we hebben weer een reden om bij elkaar te zijn in het kader van onze liefhebberij. Verder kan het eigenaren van geiten én fokkers van bokken stimuleren in de liefhebberij, we vestigen extra aandacht op fokkerijresultaten.

Voor deze keuring is gesteld dat het minimum aantal afstammelingen van een bok 3 moet zijn om een afstammelingengroep(je) te mogen presenteren. Het fokcommissiebestuur heeft de bokken waarvan voldoende vrouwelijke certificaatwaardige afstammelingen te verzamelen waren geselecteerd en heeft de eigenaren van de geiten gevraagd mee te werken aan het initiatief, waaraan iedere fokker die benaderd werd onmiddellijk gehoor gaf. Hiervoor hartelijk dank aan alle inzenders. Samen maken we het mogelijk weer een onvergetelijke dag te organiseren.

Nu we toch mensen en dieren bij elkaar hebben, is het moment ook opengesteld voor centrale stamboekopname van Boergeiten, Nubische geiten en Toggenburger geiten. Van de laatste groep zijn geen aanmeldingen binnengekomen, van het Nubische ras 1 bokje en van de Boergeiten 2 dieren die zelf niet deelnemen aan de afstammelingenkeuring.

Het bestuur van de fokcommissie Nederlandse Boergeit hoopt dat het organiseren van deze keuring navolging zal vinden bij de andere rassen. Door de grotere aantallen zullen bij de andere rassen vast ook grotere groepen gepresenteerd kunnen worden, wat de waarde van deze keuringen vergroot.
Het bestuur verklaart zich graag bereid bij de organisatie hiervan een helpende hand uit te steken.

Rest ons de inzenders veel plezier toe te wensen.

Namens de fokcommissie Nederlandse Boergeit,
Theo van der Meer, voorzitter.

Samenstelling bestuur:
Theo van der Meer, voorzitter
Alex van de Veen, secretaris
Paul van de Bunt
Herman Hoekstra
Erik Roelofsen

Inzenders	Catalogusnummers
Comb. Arendonk, Vianen	16; 24; 27
A-M. Blokland, Noordeloos	4; 33; 34; 35; 36
Familie den Braber, Leerdam	5; 6; 7
E.A. Kupers, Nieuwe- Pekela	2; 3; 8; 9; 10; 11; 12; 13; 17; 18; 19; 20; 21; 22
H. van de Krol, Warnsveld	31; 32
T. van der Meer, Haarle	1
J. Nijhof, Holten	39
D. Roelofsen, Opheusden	14; 15; 23; 25; 26; 28; 30; 37; 38
P. Suijdendorp, Waardenburg	29

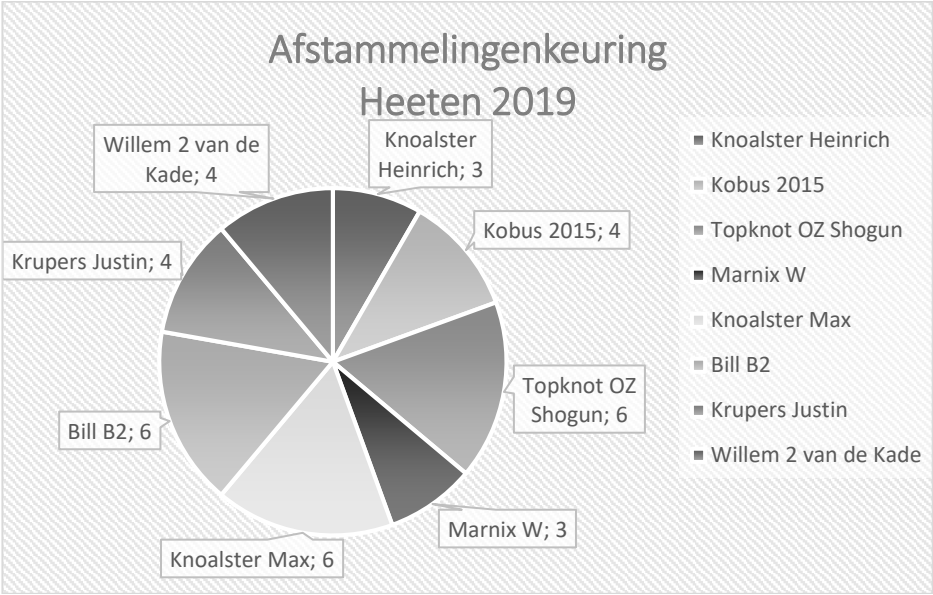

Enkele aandachtspunten:

1. Het UBN van deze afstammelingenkeuring is 6210021.
   Het adres is Schöpkesdijk 1, 8111 RH HEETEN

2. Let voor het vertrek van huis op de gezondheid van uw dieren.

3. De aangemelde dieren worden tussen 09:00 uur en 09:30 uur door de dierenarts klinisch onderzocht voordat zij de hal mogen betreden.

4. De meegestuurde gezondheidsverklaring voor het klinisch consult moet u van tevoren invullen. Bij goedkeuring van de dieren door de dierenarts zal deze verklaring ondertekend worden.

5. Door uw inschrijving en deelname aan de keuring heeft u toestemming gegeven voor het gebruik van uw gegevens voor het maken van en publiceren in de catalogus.

6. Zorg dat de dieren duidelijk leesbare oormerken dragen.

7. De dieren dienen afkomstig te zijn van CAE en CL gecertificeerde bedrijven. Dit wordt gecontroleerd door GD.

8. De dieren moeten gevaccineerd zijn tegen Q-koorts.
   De verplichte vlagmeldingen worden gecontroleerd.

9. Er worden tijdens deze keuring foto's gemaakt die gebruikt kunnen worden voor publicatie en voor verslagen voor promotionele activiteiten van de fokcommissie en de NOG.

10. De dieren worden voor u aan-en afgemeld via de centrale LNV database.

11. Deelname aan de keuring geschiedt geheel op eigen risico, er kan geen enkele aanspraak worden gemaakt op de organisatie, voor welke schade dan ook. Ook bezoekers zijn voor eigen risico aanwezig.

Groep 1. Afstammelingen van Knoalster KZ Heinrich.

Van **Knoalster KZ Heinrich** staan 2 generaties voorouders volledig geregistreerd in het stamboekprogramma.
Fokker van de bok is Engel Kupers uit Nieuwe Pekela. Heinrich is inmiddels overleden.

			1437 IMA
		365 IMA	
			7270 IMA
	KZ Junior CH		
	D1410363		Onb
		4061 IMA	
			Onb
Knoalster KZ Heinrich			
NL100010277735			1921 IMA
		Karejo	
		7468 IMA	6381 IMA
	Klima		
	1201483 IMA		1921 IMA
		Karet	
		7476 IMA	6381 IMA

Van **Knoalster KZ Heinrich** worden vandaag 3 dochters gepresenteerd:

1. Dirkje 7 dr, NL100158288901
   Geb: 27-11-2014
   M: Dirkje 4 vrl van de Geerakkers
   F: A. van Veen, GEERDIJK
   E: Th. van der Meer, HAARLE

2. Knoalster Jody, NL100025751235
   Geb: 19-12-2013
   M: Knoalster Dharma KI, 2480972-NL00080
   F/E: E.A. Kupers, NIEUWE PEKELA

3. Knoalster Ivanca, NL100010977835
   Geb: 24-12-2012
   M: Knoalster Evita KI, 2480972-NL00110
   F/E: E.A. Kupers, NIEUWE PEKELA

Groep 2. Afstammelingen van Kobus 2015.

Van **Kobus 2015** staan 4 generaties voorouders volledig geregistreerd in het stamboekprogramma.
Fokker is Lars van Engelen uit Gilze. Kobus is inmiddels overleden.

			Gondola
		Knoalster Hakim	NL100010177707
		NL100010677788	Knoalster Evita KI
	Hannes vd Limmerik		2480972-NL00110
	NL100035398684		Galilei
		Flora 2	2105556-NL0235
		2379083-NL2095	Flora
Kobus 2015			840413
NL100001641688			Derwish
		H-Darwin Dr SH	D1124
		6116462-NL001	Peggy NS
	Fee		D-6341
	840409		Baro
		Fergie	20824
		29537DUP	Filora
			20855

Van **Kobus 2015** worden vandaag 4 dochters gepresenteerd:

4. Nora 1, NL100116609483
   Geb: 24-03-2017
   M: Nora, NL100016906970
   F: D.J. de Vor, LEXMOND E: A. Blokland, NOORDELOOS

5. Cleo B16, NL100132341349
   Geb: 18-11-2016
   M: Cleo B2, NL100020789510
   F/E: Fam. den Braber, LEERDAM

6. Blesko B16, NL100132041348
   Geb: 15-11-2016
   M: Bleske B2, NL100136953351
   F/E: Fam. den Braber, LEERDAM

7. Bleskie B16, NL100132741347
   Geb: 15-11-2016
   M: Bleske B2, NL100136953351
   F/E: Fam. den Braber, LEERDAM

Groep 3. Afstammelingen van Topknot OZ Shogun.

Van **Topknot OZ Shogun** staan alle 5 de generaties voorouders geregistreerd in het stamboekprogramma.
Fokker is Nicola Knott uit Rattlesden, Engeland. Shogun is inmiddels overleden.

			Campbell's Tindarra Stately (ET)
		Dudauman Park F C7099	CTBFZ4203
		DPKFC7099	Terra Coota Thirteen (ET)
	Dudauman Park Shaka		CJVFU0013
	DPKFD8079		Farmworld War Lord (ET SA)
		DPKFC7099	FWBFWUL1A
		B6004	Terra Coota FW4990
Topknot OZ Shogun			CJVFW4990
NL100025951284			Farmworld War Lord (ET SA)
		Dudauman Park Shogun (KI)	FWBFWUL1A
		DPKFZ4044	Terra Coota One (ET)
	Dudauman Park F D8053		CJVFU0001
	DPKFD8053		Terra Coota Lowveld
		Dudauman Park F Z4061	CJVFX4974
		DPKFZ4061	Terra Coota fifty six
			CJVFU0056

Van **Topknot OZ Shogun** worden vandaag 6 dochters gepresenteerd:

8. Knoalster Natalie, NL100144951631
   Geb: 12-02-2017
   M: Knoalster Jadine, NL100025451227
   F/E: E.A. Kupers, NIEUWE PEKELA

9. Knoalster Nagini, NL100144551633
   Geb: 22-01-2017
   M: Knoalster Jacoba, NL100144451751
   F/E: E.A. Kupers, NIEUWE PEKELA

10. Knoalster Mariëlle NL100144251601
    Geb: 01-11-2016
    M: Knoalster Ivana, NL100010277836
    F/E: E.A. Kupers, NIEUWE PEKELA

11. Knoalster Maartje, NL100025051337
    Geb: 02-01-2016
    M: Knoalster Jacoba, NL100144451751
    F/E: E.A. Kupers, NIEUWE PEKELA

12. Knoalster Laureen, NL100025851333
    Geb: 20-04-2015
    M: Knoalster Jessie, NL100025951239
    F/E: E.A. Kupers, NIEUWE PEKELA

13. Knoalster Leena, NL100025151327
    Geb: 15-04-2015
    M: Knoalster Jane, NL100025751228
    F/E: E.A. Kupers, NIEUWE PEKELA

Groep 4. Afstammelingen van Marnix “W”.

Van **Marnix “W”** staan 4 generaties voorouders volledig geregistreerd in ons stamboekprogramma.
Fokker is Piet Weessies uit Bunschoten. Marnix is inmiddels overleden.

			Nadal
		Knoalster Ids	CH130.8263LT
		NL100010577806	H-Varielle
	Bill B2		DE010710026337
	NL100149047872		Rudolf
		Billy 1	DE011046003031
		NL100001438934	Klaartje
Marnix "W"			NL100164266847
NL100149948861			Kalief
		Knoalster Harry	25633
		NL100010477777	H-Metella
	Sissi "W"		DE 26408
	NL100001343575		Quintus "W"
		Maaike "W"	NL101632131706
		NL101632131719	Calluna 000
			NL101632131000

Van **Marnix "W"** worden vandaag 3 dochters gepresenteerd:

14. Cindy van Geitenhofstee, NL100102100437
    Geb: 07-01-2018
    M: Amira van Geitenhofstee, NL100102300417
    F/E: D. Roelofsen, OPHEUSDEN

15. Carlijn van Geitenhofstee, NL100102400438
    Geb: 07-01-2018
    M: Aicha van Geitenhofstee, NL100102700415
    F/E: D. Roelofsen, OPHEUSDEN

16. Crista van Geitenhofstee, NL100102800436
    Geb: 07-01-2018
    V: Marnix W, NL100149948861
    M: Amira van Geitenhofstee, NL100102300417
    F: D. Roelofsen, OPHEUSDEN E: Comb. Arendonk, VIANEN

Groep 5. Afstammelingen van Knoalster Max.

Van **Knoalster Max** staan alle 5 de generaties voorouders geregistreerd in ons stamboekprogramma.
Fokker is Engel Kupers uit Nieuwe Pekela die tevens de huidige eigenaar van Max is.

			Karbo 2458 Specialist
		Karbo Sp.Ace 2796	KREFD2458
		KREFF2796	KARBO F C2160
	Terraparks Bonanza		KREFC2160
	UK331922/5084		Terraweena Burger (ET SA)
		Mcgregors Catherina	ABMFB6167
		ABMFH2106	Terraweena Intl Charity
Knoalster Max			TI FC7314
			Terraweena Burger (ET SA)
		Clearday Park Dominator (ET SA)	ABMFB6167
		CDPFD0804	Terraweena Sahara
	Terraparks Ailey		ABMFA5022
	NL100025451335		Karbo 2458 Specialist
		Karbo Lantana	KREFD2458
		2940	Karbo F B1938
			KREFB1938

Van **Knoalster Max** worden vandaag 6 dochters gepresenteerd:

17. Knoalster Ofira, NL100144051739
    Geb: 24-04-2018
    M: Knoalster Mariëlle, NL100144251601
    F/E: E.A. Kupers, NIEUWE PEKELA

18. Knoalster Oukje, NL100144151736
    Geb: 22-04-2018
    M: Knoalster Nola, NL100144451612
    F/E: E.A. Kupers, NIEUWE PEKELA

19. Knoalster Ola, NL100144551734
    Geb: 21-04-2018
    M: Knoalster Leentje, NL100025851326
    F/E: E.A. Kupers, NIEUWE PEKELA

20. Knoalster Olympia, NL100144551703
    Geb: 07-01-2018
    M: Knoalster Ivanca, NL100010977835
    F/E: E.A. Kupers, NIEUWE PEKELA

21. Knoalster Nova, NL100144251771
    Geb: 07-12-2017
    M: Knoalster Marygold, NL100144551587
    F/E: E.A. Kupers, NIEUWE PEKELA

22. Knoalster Nataly, NL100144151673
    Geb: 02-08-2017
    M: Knoalster Madelief, NL100025151341
    F/E: E.A. Kupers, NIEUWE PEKELA

Groep 6. Afstammelingen van Bill B2.

Van **Bill B2** staan 3 generaties voorouders compleet geregistreerd in ons stamboekprogramma.
Fokker is Piet van Haperen uit Gilze. Bill B2 is inmiddels overleden.

			Nando
		Nadal	CH120.3227RT
		CH130.8263LT	Temba
	Knoalster Ids		112BUZ
	NL100010577806		H-Mogli
		H-Varielle	0710440
		DE010710026337	H-Venus
Bill B2			CH1201474
NL100149047872			Raphyr
		Rudolf	DE-ED201214
		DE011046003031	Yin
	Billy 1		25605DUP
	NL100001438934		Janus
		Klaartje	2682794-NL017
		NL100164266847	Fleur
			1343474-NL0122

Van **Bill B2** worden vandaag 6 dochters gepresenteerd:

23. Nienke W, NL100153457885
    Geb: 13-02-2018
    M: Susan W, NL100001643576
    F: P.M. Weessies, BUNSCHOTEN E: D. Roelofsen, OPHEUSDEN

24. Famke 8 van de Kade, NL100153461499
    Geb: 01-01-2018
    M: Famke van de Limmerik, 2575083-NL094
    F/E: Comb. Arendonk, VIANEN

25. Oceane W, NL100153957880
    Geb: 08-04-2017
    M: Susan W, NL100001643576
    F: P.M. Weessies, BUNSCHOTEN E: D. Roelofsen, OPHEUSDEN

26. Martine W, NL100149548863
    Geb: 08-02-2016
    M: Susan W, NL100001643576
    F: P.M. Weessies, BUNSCHOTEN E: D. Roelofsen, OPHEUSDEN

27. Famke 2 vd Kade, NL101632133428
    Geb: 03-04-2015
    M: Famke van de Limmerik, 2575083-NL094
    F/E: Comb. Arendonk, VIANEN

28. Calluna 46, NL100149448323
    Geb: 27-02-2015
    M: Calluna 013, NL100149548320
    F: G. Bos, ANKEVEEN E: D. Roelofsen, OPHEUSDEN

Groep 7. Afstammelingen van Krupers Justin.

Van **Krupers Justin** staan 4 generaties voorouders compleet geregistreerd in ons stamboekprogramma.
Fokker is Theo van der Meer uit Haarle. Justin is inmiddels overleden.

			Knoalster Exclusive KI
		Knoalster Figaro	2480972-NL00112
		2480972-NL00145	Knoalster Fatima
	Knoalster Harro		NL100025251209
	NL100010677733		Topknot Lightning
		Knoalster Carolien	2480972-NL00018
		2480972-NL0058	Knoalster Annie
Krupers Justin			2480972-NL00030
NL101632055122			Gusto (ET) E NS
		Menno	D1295
		2379083-NL02081	Freya
	Grietje 5 vd Kruper		0840318
	NL101632055058		Benn
		Froukje	28848
		0266394-NL8713	Rhone Zw D6889
			2647375-06889

Van **Krupers Justin** worden vandaag 4 dochters gepresenteerd:

29. Benja v Dierenhofstee, NL100102900419
    Geb: 15-3-2017
    M: Aagje v Dierenhofstee, NL100102500411
    F: D. Roelofsen, OPHEUSDEN
    E: P. Suijdendorp, WAARDENBURG

30. Amira van Geitenhofstee, NL100102300417
    Geb: 24-12-2016
    M: Carmen B1, NL100150601102
    F/E: D. Roelofsen, OPHEUSDEN

31. Rasha van de Stema, NL100149248817
    Geb: 13-03-2016
    M: Annelies van de Stema, NL101632129965
    F/E: H. van de Krol, WARNSVELD

32. Carolien van de Stema, NL100149348814
    Geb: 16-02-2015
    M: Annelies van de Stema, NL101632129965
    F/E: H. van de Krol, WARNSVELD

Groep 8. Afstammelingen van Willem 2 van de Kade.

Van **Willem 2 van de Kade** staan 4 generaties voorouders volledig geregistreerd in ons stamboekprogramma.
Fokker is Gerrit Arendonk uit Vianen, huidige eigenaar van Willem 2 is Anne-Mein Blokland uit Noordeloos.

			Hannes vd Limmerik
		Bill F1	NL100035398684
		NL100001541681	Fee 2
	Karel		NL100149947875
	NL100102100204		Knoalster Hakim
		Lotje 4	NL100010677788
		NL100174244541	Lotje 2
Willem 2 vd Kade			2379083-NL02109
NL101632133432			Knoalster Ids
		Bill B2	NL100010577806
		NL100149047872	Billy 1
	Famke 2 vd Kade		NL100001438934
	NL101632133428		Galilei
		Famke vd Limmerik	2105556-NL0235
		2575083-NL094	H-Feli Dr
			NL100054873706

Van **Willem 2 van de Kade** worden vandaag 4 dochters gepresenteerd:

33. Saartje, NL100125947945
    Geb: 21-03-2018
    M: Brit van Dierenhostee, NL100102400421
    F/E: A. Blokland, NOORDELOOS

34. Lucy, NL100125147949
    Geb: 26-02-2018
    M: Sietse, NL100125347935
    F/E: A. Blokland, NOORDELOOS

35. Fien, NL100125347950
    Geb: 26-02-2018
    M: Sietse, NL100125347935
    F/E: A. Blokland, NOORDELOOS

36. Lotje, NL100125847948
    Geb: 27-01-2018
    M: Malaika, NL100125347940
    F/E: A. Blokland, NOORDELOOS

<u>Aangemelde dieren voor stamboekopname die niet meedoen aan de afstammelingenkeuring:</u>

Boergeiten:

37. Dalbury Efran, NL100127990804
    Geb: 01-02-2018
    V: Micathel Valentino, MHCFL5016
    M: Micathel Spotlight, MHCFL5087
    F: I. Johnsson
    E: D. Roelofsen, OPHEUSDEN

38. Rimke, NL100007862926
    Geb: 07-03-2015
    V: Bill B2, NL100149047872
    M: Veerle “W”, NL100001343568
    F: R. Ansink, SNELREWAARD
    E: D. Roelofsen, OPHEUSDEN

Nubische geiten:

39. Pepper van de Clabanus, NL100161685591
    Geb: 21-03-2019
    V: Oldwood Lady Killer, NL100127465333
    M: Olympia van de Clabanus, NL100161685577
    F: J.W. Hagen, KLARENBEEK E: J. Nijhof, HOLTEN

Nawoord.

Voor de hulp bij het vele administratieve werk dat ook deze keuring met zich meebracht zijn we Corrie Hoorweg veel dank verschuldigd.
Ook degenen die hielpen bij de opbouw en het opruimen van de manege zeggen we dank. Veel vrijwillig verricht werk maakt het mogelijk dat we nóg meer plezier beleven aan onze hobby!

Het bestuur van de fokcommissie hoopt dat je als inzender een fantastische dag hebt gehad, die bijdraagt aan je enthousiasme voor een doelgerichte fokkerij.
Om dit enthousiasme nog verder aan te wakkeren is de fokcommissie voornemens op de voorjaarsvergadering voorstellen te brengen aangaande predicaten voor ons vleesras. Al jaren kennen we NOG- en fokgroep-predicaten voor de melkrassen, maar bij de boergeit vraagt dit nog om verdere uitwerking. Deze winter zal hieraan gewerkt worden.

Al eerder zetten we als boergeitfokkers samen een nieuwe trend in de fokkerij. Als fokkers spraken we uit dat we de juiste keuzen in fokkerij bij het boergeitenras graag toevertrouwen aan de fokkers zelf.
Dit betekent dat we veel regeltjes naar een verleden hebben verwezen. De resultaten van die keuze willen we als fokkers dan ook graag terugzien in uniforme stamboekopnames, die ons stimuleren en onze keuzen in de fokkerij mogelijk wat kunnen ondersteunen.

Met het invoeren van predicaten hopen we de stamboekopnamen verder te kunnen stimuleren, net als we hopen dat deze keuring mag bijdragen aan het fanatisme voor een doelgerichte fokkerij van Boergeiten.

We wensen iedereen een goede en veilige thuisreis en hopen je weer te zien op zaterdag 28 maart 2020 om 10:00 uur in Sociaal centrum
“De Kiekmure” in Harderwijk, waar we verder praten over de fokkerij van Boergeiten.

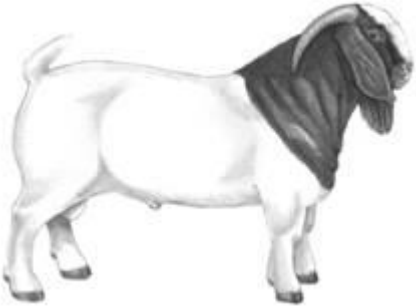

Fokcommissie Nederlandse Boergeit

www.boergeiten.org